

\$'

)

&

%#

) S

SS(

S#%

)

' +

\$*

S&*!(

S#(!,

\$ ž&

fi fl

--

fi

fl

\$%

S,

S(*

S)

WXU

6

fl

%

&

*

&

(

fl

&

+*

S#

SS! (

(

4% %##*

& S

fi

fl

žSžS

žSž%

HS)	%#	* +	&'	&	S*	%#	
HS*	%#))	&#	%	%#	%%	
HS+	%#	* &	%	%	%#	%%	
HS,	%#) %	%+	&	%#	%&	

S' ž'



fi

fl

Y?C J7F

fi

fl

Y?C J7F

8

ž%ž\$

fiSfl	S,	fi@7 C[7
fi%fl	%#	%##* *(
fi&fl) #	
fi' fl		
fi(fl	fi	

fi) fl

S,

%#

\$,

@7 C[7

\$ ž,

fi fl

fi

fl

G4 E4

G4

%S

6B8

E4

ž žS

%S

6B8

###'	##(##)	##*

%S

6B8

G4 E4

4% ##*

' S#

G4 E4

fi

fl

S,

?4A

ž%žS

fi % fi
fi# ' fi

	S)	S*	S+	S,
	S#%	S)*	%%+	% S
	S) ' S(S+ ' %&	S% ' ' %	S' & ' ,

fi fl
fi fl
fi fl

VXU

?4A

fi fl

fi fl

SSS S+ S&# S&S S## S) SS* S*

S' žSS

žŠžŠ

16	193	520	1
17	253	628	6
18	284	622	10
19	207	466	4
	937	2236	21

žŠžŠ

16	28	107	2
17	35	142	2
18	65	175	3
19	44	143	3
	172	567	10

--	--

fi Š, fi

fi fi

ž%žŠ

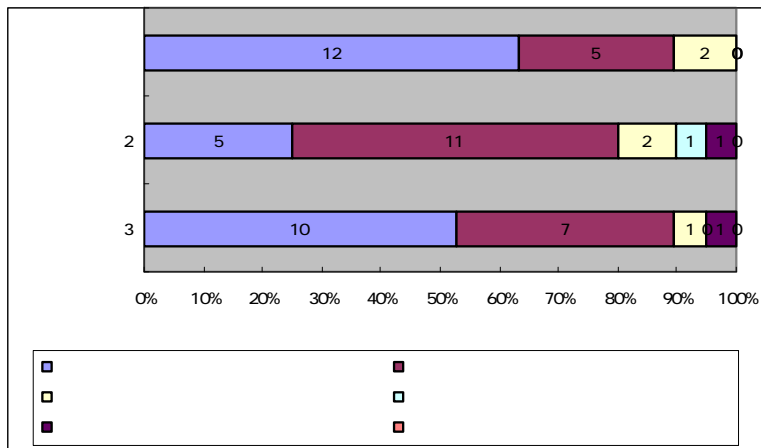

Š žŠ%

~
~
~
~
~
~
~
~
~
~
~
~
~

ž%žS

~
~
~
~
~
~
~
~
~
~
~
~
~
~
~
~

š,

fi fl
fi fl
fi fl

~
~
~

' (ž*(% S) ++% S* , (% S+ , #% S, , ' %

& S+ SS * ' žSžS

	H\$)	H\$*	H\$+	H\$,
	*	SS	((
	+	&	SS)
	#	S	S	&
	S	#	S	#
	&	&	%	&
	S,	S+	%#	S*

žSž%

fi fi

%
, #

ž%ž\$

\$,

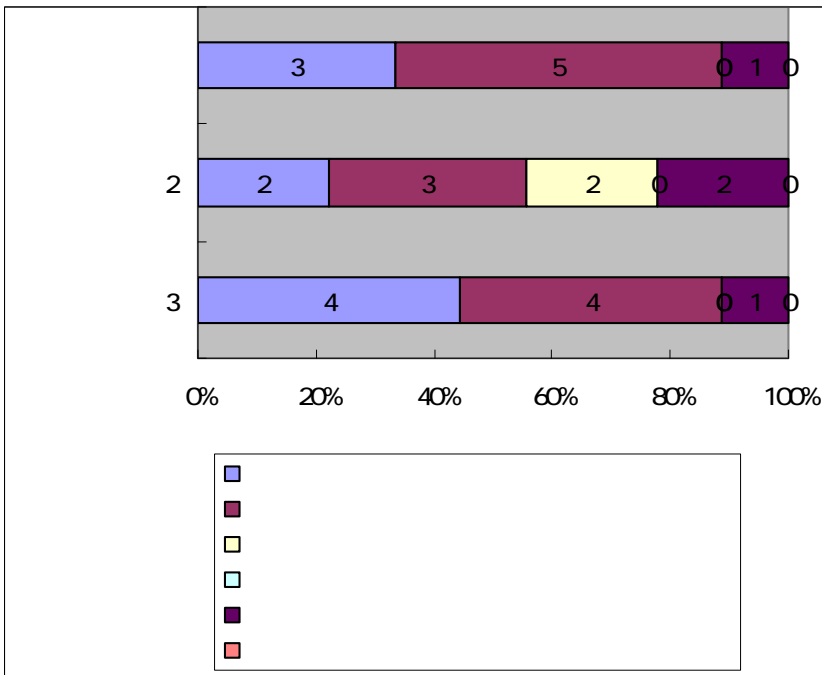

3-1a c

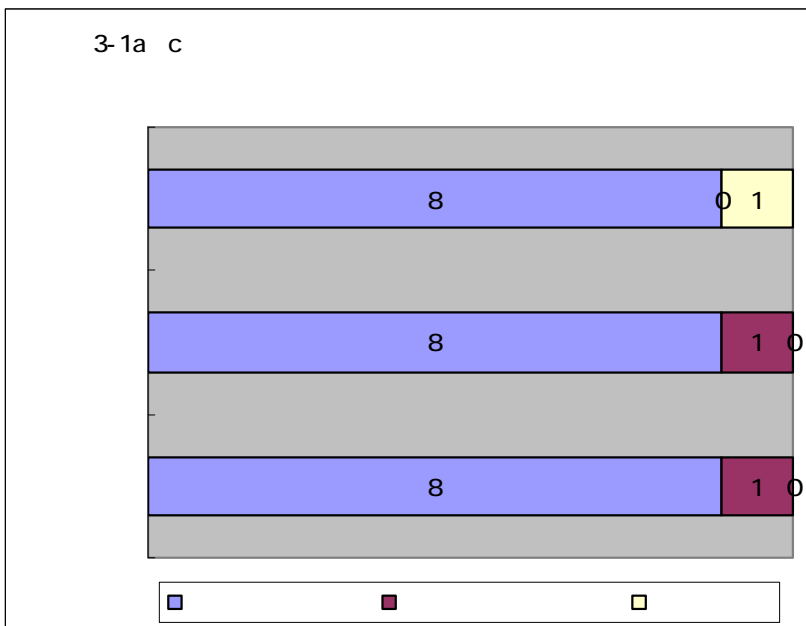

\$ ž\$(\$

.....



fi fl
fi fl
fi fl

fi fi fl

fi fl

fi fi fl

\$##

fi 5 fl

6AF fi fl

Ahef X FpXV\Tl \f gfi6AFfl \$+ 6Xeg\Y\XW \$,

fi %\$ 6B8 fl

fi fl s fl